BK 3/08

Rottweil-Süd, BV Justizvollzugsanstalt "Stallberg"

NN + 595,70 m — 17./18.09.2008

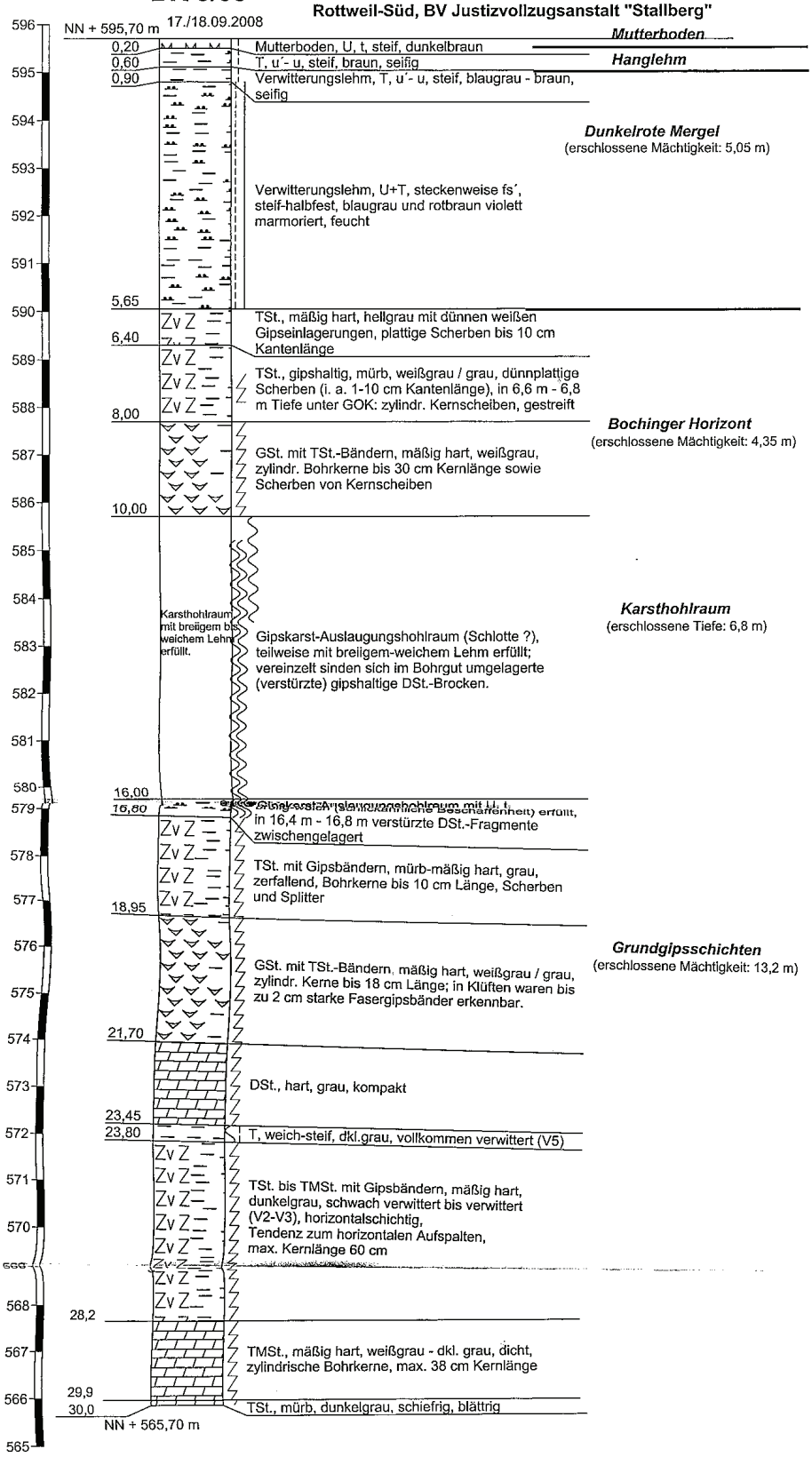

Während der Bohrarbeiten waren keine Schichtwasserzutritte zu beobachten.

Es trat ein Spülwasserverlust von 100 % ein.

UNIVERSITÄT STUTTGART MATERIALPRÜFUNGSANSTALT (39)

MPA STUTTGART Otto-Graf-Institut

Bericht 55110 / 9016164000 vom 24.10.2008 Beilage 4